CZ

gramino

VARNÝ SYSTÉM · NÁVOD K POUŽITÍ

Jetboil
Stash

Důležité upozornění: Před sestavením a používáním tohoto výrobku si prosím pozorně přečtěte návod a varování. Před připojením palivové nádrže se zevrubně seznamte s celým výrobkem. Tento návod k obsluze uchovejte pro budoucí potřebu.

! NEBEZPEČÍ

ABY NEDOŠLO K OHROŽENÍ ŽIVOTA, POUŽÍVEJTE POUZE POD ŠIRÝM NEBEM V DOBŘE VĚTRANÝCH PROSTORÁCH.

! VAROVÁNÍ

RIZIKO VÝBUCHU A POŽÁRU

Pokud ucítíte plyn:

1. Nepokoušejte se zapálit spotřebič.
2. Uhaste jakýkoli otevřený oheň.
3. Odpojte přívod plynu.
4. Opusťte okamžitě daný prostor.
5. Před zapálením vyčkejte nejméně 5 minut, než se plyn rozptýlí.

Pokud nebudete postupovat podle návodu, může dojít k požáru nebo výbuchu, které mohou způsobit škody na majetku, újmu na zdraví nebo smrt.

! NEBEZPEČÍ

RIZIKO VÝSKYTU OXIDU UHELNATÉHO

Tento spotřebič může produkovat oxid uhelnatý, který je bez zápachu. Používání spotřebiče v uzavřeném prostoru může mít za následek smrt. Tento spotřebič nikdy nepoužívejte v uzavřeném prostoru, například v karavanech, stanech, automobilech, lodích nebo v místnosti doma.

! PRO VAŠI BEZPEČNOST

V okolí tohoto nebo jakéhokoli jiného plynového spotřebiče neskladujte a nepoužívejte benzín ani žádné jiné kapaliny produkující hořlavé výpary.

! VAROVÁNÍ

- Přístroj nijak neupravujte. Jednak to může být nebezpečné a jednak se tím ruší záruka.
- Nebezpečí popálenin – přístupné součásti se mohou zahřát na velmi vysokou teplotu.
- Nebezpečí popálenin – chraňte před dětmi.
- Za chodu nenechávejte vařič bez dozoru.

Specifikace

Přímý tlak – propanbutanová směs. Tento spotřebič se smí používat pouze s palivovou směsí Jetboil JetPower 75 % / 25 % izobutanu/propanu (prodává se samostatně) v souladu s EN417 nebo AS2278. Připojení jiných typů plynových kartuší může být nebezpečné.

Průměr trysky	0,21 mm
Spotřeba plynu	5 MJ/h (AU) || 108 g/h [1,52 kW] (EU) || 4 500 BTU/h (CA)

Kontrola unikání plynu

1. Kontrolu provádějte venku, v dobře větraném prostoru.
2. Našroubujte kartuš (3.1) na ventil (3.2). Směr otáčení naleznete na obrázku 4.
3. Na místo styku nádrže a ventilu naneste mýdlovou vodu. Vznikání bublin znamená únik plynu.
4. Odšroubujte nádrž a okamžitě kontaktujte oddělení zákaznických služeb.
5. Pokud se únik neprojeví, odšroubujte nádrž. Kontrola je hotová.

! VAROVÁNÍ

- Únik plynu nehledejte otevřeným plamenem.
- Pokud zaznamenáte únik plynu, přístroj nezapalujte.

Montáž

VAROVÁNÍ

- Kontrolu provádějte venku, v dobře větraném prostoru.
- Používejte nejméně 1 metr od hořlavých materiálů, které by se mohly vznítit.
- Před každým použitím: v okolí vařiče by se neměly nacházet žádné předměty, hořlavé materiály, benzín nebo jiné látky nebo tekutiny s hořlavými výpary.
- Nijak neomezujte hoření nebo proudění vzduchu.
- Nepoužívejte ochranu proti větru ani jiné kryty. Může dojít k přehřátí nádrže a případně i výbuchu.
- Pokud z něj uniká plyn, je poškozený nebo nefunguje správně, přístroj nepoužívejte.
- Plynové lahve vždy vyměňujte na dobře větraném místě mimo dosah jiných osob a jakýchkoli zdrojů vznícení, jako jsou např. otevřené plameny, pilotní plamínky plynových spotřebičů nebo elektrické krby či ohřívače.

1. Vyjměte součásti uložené ve varné nádobě (obr. 1).
2. Odklopte rukojeť (2.1) z tělesa ventilu (2.2).
3. Zavřete regulační ventil (7.1) (otáčejte ve směru hodinových ručiček).
4. Před namontováním na vařič zkontrolujte, zda nejsou ve ventilu (1.1) nečistoty a zda je těsnicí O-kroužek na správném místě a v dobrém stavu.
5. Po zatřesení kartuší můžete zaslechnout anebo ucítit, zda se uvnitř pohybuje palivo, nebo je nádrž prázdná.
6. Našroubujte kartuš (3.1) na ventil (3.2). Směr otáčení naleznete na obrázku 4.
7. Proveďte kontrolu unikání plynu (viz výše).
8. Rozložte stabilizační trojnožku (2.3) a připevněte ji na kartuši (obr. 5).
9. Kompletně rozložte podpěrné nožky hrnce (2.4).
10. Složený vařič postavte na rovný povrch nejméně 1 metr od jakýchkoliv hořlavých materiálů, které by se mohly vznítit.

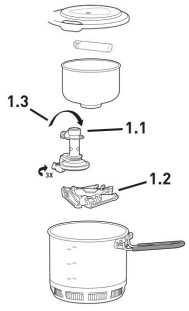

Obr. 1

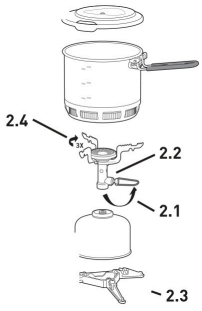

Obr. 2

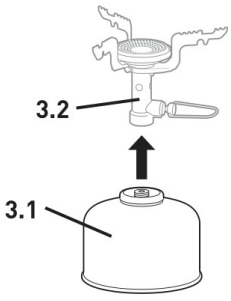

Obr. 3

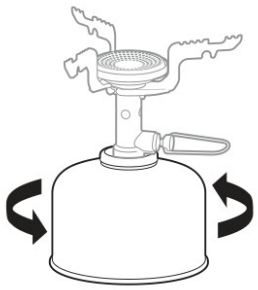

Obr. 4

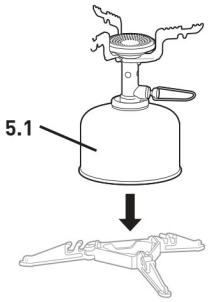

Obr. 5

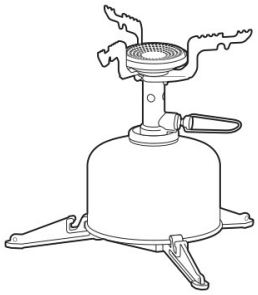

Obr. 6

! VAROVÁNÍ

- Pokud jsou těsnění poškozená nebo opotřebovaná, přístroj nepoužívejte. Mohlo by dojít k úniku plynu.
- V teplotách pod bodem mrazu nemusí těsnicí O-kroužek přesně doléhat a mohlo by dojít k úniku paliva.
- Utáhněte ručně, nepřepínejte a nepřetahujte závit. Příliš silné utažení může poškodit těsnění a způsobit únik plynu.
- Výrobek nepoužívejte, pokud jsou nožky poškozené nebo je nelze plně rozevřít.
- Nepoužívejte nádoby s objemem větším než 1,5 litru nebo průměrem větším než 20 cm.

Provozní pokyny

! VAROVÁNÍ

- Při zapalování si udržujte vzdálenost na délku paže, daleko od obličeje. Při zapálení může dojít k prudkému vzplanutí.
- Nesnažte se zapalovat s varnou nádobou už položenou na hořáku. Může dojít k nashromáždění plynu, které způsobí intenzivnější vzplanutí.
- Při zapalování hořáku vařič nikdy nevystavujte hořlavým výparům nebo kapalinám. Může to způsobit výbuch nebo požár.
- Neohřívejte prázdnou nádobu. Výrobek se může roztavit a způsobit požár.
- Zapáleným vařičem nijak nepohybujte, nezvedejte ho ani nenaklánějte. Může dojít ke škodám nebo zranění.
- Nenalévejte do nádoby více než 500 mililitrů tekutiny. Nádoba by mohla přetéct a způsobit zranění.
- Pokud chcete ohřát něco jiného než vodu, postupujte opatrně a pravidelně míchejte. Přetečení nebo spálení nádoby může způsobit zranění.
- Před odpojením palivové nádrže vždy zkontrolujte, zda je hořák uhašen.
- Nepoužívejte k ohřívání oleje nebo smažení. Může dojít ke škodám nebo zranění.
- Nádobu Stash Pot nepoužívejte na jiných druzích vařičů. V důsledku přehřátí může dojít k poškození výrobku nebo zranění.
- Při nalévání netiskněte držadlo, mohlo by dojít k jeho odemknutí, takže by se horký obsah nádoby mohl vylít a způsobit popálení.

Zapalování hořáku

1. Před zapálením nesmí být na vařiči umístěna nádoba. Může dojít k nashromáždění plynu, které způsobí intenzivnější vzplanutí.
2. Naplňte nádobu, přikryjte víkem, ale zatím nádobu nepokládejte na vařič. Nyní je čas vařič zapálit.
3. Nad horní částí hořáku přidržte zapálenou sirku nebo zapalovač (obr. 8).
4. Otáčejte regulačním ventilem (7.1) proti směru hodinových ručiček, dokud se vařič nezapálí a ventil nebude plně otevřený.
5. Pokud k zapálení plynu nedojde do 5 sekund, uzavřete regulační ventil a 5 minut vyčkejte. Poté proces zopakujte.

Upozornění: V extrémních podmínkách (zima, horko, vítr, nadmořská výška) nemusí být provoz optimální.

> **! VAROVÁNÍ**
>
> Vařič nepoužívejte k ohřátí kartuše. Může dojít k výbuchu.

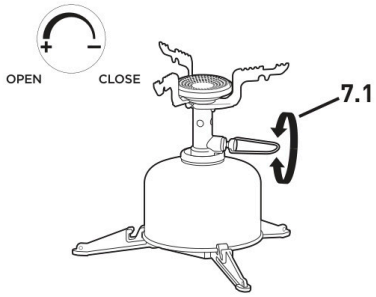

Obr. 7



Obr. 8

Použití

1. V případě potřeby snižte výšku plamene otočením regulačního ventilu (7.1) ve směru hodinových ručiček.
2. Jakmile je hořák zapálený, umístěte nádobu s obsahem opatrně na podstavec hořáku, a to na střed podpěry varné nádoby (obr. 9 a 10).

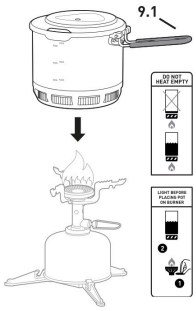

Obr. 9

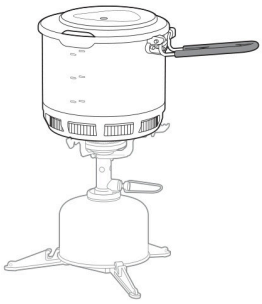

Obr. 10

> **! POZOR**
>
> Víko sundávejte opatrně. Pára anebo obsah nádoby mohou být horké a způsobit zranění.

Po použití

1. Vypněte regulační ventil (7.1) (utáhněte ve směru hodinových ručiček), aby došlo k uhašení plamene.
2. Sejměte hrnec ze základny hořáku – držte jej za rukojeť (9.1).
3. Po použití vždy odpojte kartuši. Odšroubujte kartuši z podstavce hořáku (obr. 4) a vraťte zpátky plastové víčko.

! VAROVÁNÍ

- Kovové části mohou být horké a způsobit zranění.
- Před odpojením kartuše vždy zkontrolujte, zda je hořák uhašen. Výpary se mohou vznítit a způsobit vážné zranění.

Balení

1. Před sbalením nechte vařič, hrnec i pokličku úplně vychladnout a oschnout.
2. Sejměte stabilizátor z palivové nádrže a složte jej pro uložení (2.3).
3. Složte podpěrné nožky (2.4).
4. Sklopte zajištění ventilu pod tělo ventilu (2.1).
5. Na obrázcích 11 až 14 najdete návod, jak sbalit obsah balení do hrnce.



Obr. 11

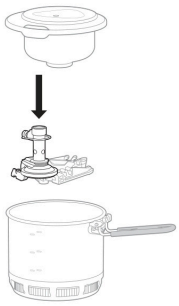

Obr. 12

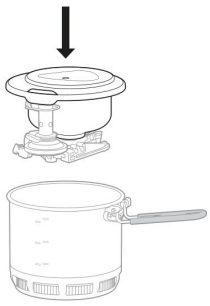

Obr. 13



Obr. 14

Skladování po použití

1. Před uložením vždy odpojte nádrž od hořáku.
2. Před uložením se ujistěte, že vařič ani nádoba neobsahují nečistoty.
3. Skladujte na chladném, suchém místě v místnosti.

Údržba

1. **Kontrola plamene (každé použití):** Výška plamene by měla s otáčením regulačního ventilu proti směru hodinových ručiček růst. Při plném provozu má být plamen modrý bez žlutých zakončení. Plamen by také neměl mizet v kahanu ani jej nijak nadzvedávat. Pokud dochází k něčemu neobvyklému, obraťte se na svého prodejce nebo značku Jetboil.
2. **Čištění nádoby (před uložením, v případě potřeby):** Před mytím nechte vychladnout. K čištění nepoužívejte myčku nádobí ani abrazivní prostředky (písek, sůl atd.). Myjte pouze v ruce mýdlovou vodou.

Odstraňování potíží

1. **Plamen nezhasíná:** Ventil co nejvíce utáhněte, sfoukněte plamen a okamžitě odpojte kartuši. S žádostí o servis se obraťte na svého prodejce nebo kontaktujte společnost Jetboil.
2. Pokud problém nelze vyřešit pomocí těchto pokynů, podívejte se na informace o záruce níže.

Záruka a servis

Tento spotřebič smí opravovat pouze oprávněná osoba. Náhradní díly a servis zajistí váš prodejce, distributor nebo Jetboil. Informace o záruce na výrobek najdete na www.jetboil.com/warranty. Další nákresy a odpovědi na časté dotazy najdete na www.jetboil.com.

KONTAKTY

VÝROBCE

Johnson Outdoors Inc.

555 Main St.
WI 53403 Racine
USA

+1 800 572 8822
customerservice@jetboil.com
jetboil.johnsonoutdoors.com/us

PRODEJCE

Gramino s.r.o.

Frýdecká 424
739 61 Třinec
Česká republika

+420 792 372 934
info@gramino.cz
gramino.cz